# 2026年投資人議合實績

本公司重視與投資人之溝通及互動，建立多元管道進行雙向交流，瞭解投資人對公司營運現況、財務績效、經營策略及未來發展方向之關注事項與建議，並就相關議題提供適當說明與回應，透過議合過程中所提出之意見及關注議題，作為精進資訊揭露內容、優化溝通機制及強化投資人關係管理之參考，確保投資人意見獲得適當重視與處理，進而提升資訊透明度及雙向溝通效益，建立長期、穩定且互信之投資人關係。

**一、本公司多元化之投資人溝通管道：**

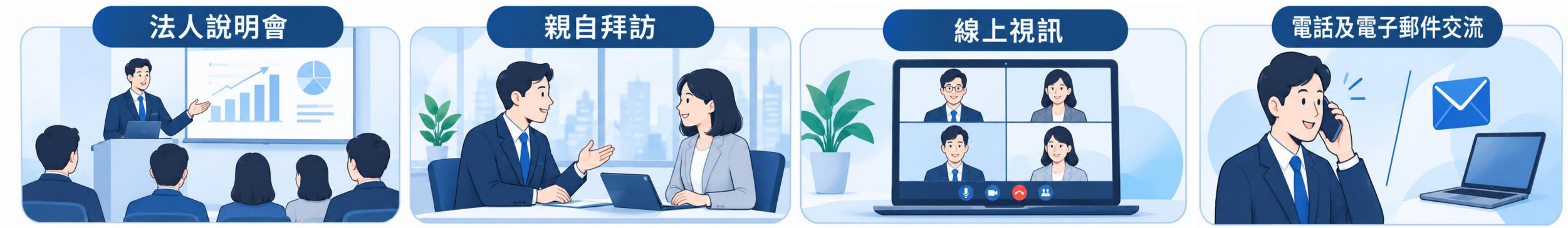


**二、截至115年11月18日止，投資人議合情形及相關統計數據如下：**

| 方式 | 法人說明會 | 親自拜訪 | 線上視訊 | 透過電話或電子郵件等討論 |
|---|---|---|---|---|
| 次數 | 4 | - | 4 | - |

# 2026年投資人議合實績

## 三、是2026年各季法人說明會，投資法人主要提問及相關回覆之內容如下：

| 季度 | | 投資法人重要提問 | | 本公司回應 |
|---|---|---|---|---|
| 第一季 | Q1 | 公司表後儲能業務已布局一段時間，請問目前產品發展方向、具體應用及預計推出時程為何？ | A1 | 現階段已具備具體應用場域與推動實績，涵蓋充電與儲能整合應用、光儲系統整合，以及高耗能企業儲能設備應用，皆為目前市場佈局與產品的重點方向。同時，部分產品亦透過策略合作夥伴進行導入與應用。 |
| 第二季 | Q1 | 請問海外保修業務主要布局於什麼市場? | A1 | 海外保修業務目前主要布局於菲律賓市場，並由本公司轄下百分之百全資轉投資公司負責相關營運推動。 |
| | Q2 | 請問能源服務業務是放在哪家轉投資或是子公司? | A2 | 能源服務業務係由本公司轄下百分之百全資轉投資公司先進動力統籌推動與執行。 |
| 第三季 | Q1 | 請問外銷紐澳的訂單預計什麼時候開始出貨? | A1 | 依三菱汽車發布之訊息，紐澳向車型預計於第四季在紐澳市場上市，我們將依客戶需求提前進行相關交車準備，並於第四季前完成相關交貨作業。 |
| 第四季 | Q1 | 請問對於第四季以及明年車市展望？ | A1 | 26年第四季隨著各品牌陸續推出新車款，並搭配年底促銷活動，預期將帶動市場需求。展望2027年，隨著消費信心回穩及政策不確定因素逐漸明朗，全年車市規模可望較今年小幅成長。 |
| | Q2 | 請問三菱汽車外銷車款今年跟明年預估會貢獻有多少量能? | A2 | 本公司主要係受託代工生產，生產產能方面已做好充分準備，後續將依客戶的接單情況，機動調整產能配置，以因應外銷市場需求。 |